روزنامه ملی
انیس
تأسیس: ۱۳۰۶
مؤسس: غلام محی الدین انیس
منادی و مؤید وحدت ملی و بازسازی
چهار شنبه ۱۰ سرطان ۱۴۰۵ هجری شمسی • ۱۵ محرم الحرام ۱۴۴۸ هجری قمری • اول جولای ۲۰۲۶ میلادی • شمارهٔ مسلسل ۲۵۷۵۲

تأکید افغانستان و قطر برگسترش روابط و تقویت تعامل کابل با جامعه جهانی

داکتر مردف القاشوطی، سفیر قطر درکابل، با مولوی امیرخان متقی، وزیر امور خارجه، دیدار کرد.

وزارت امورخارجه با پخش خبرنامه‌ای می‌گوید که دراین دیدار، افزون بر گسترش هرچه بیشتر روابط میان افغانستان و قطر، درباره شماری از موضوعات منطقه‌ای مورد علاقه مشترک نیز تبادل نظر صورت گرفت.

مولوی امیرخان متقی، روابط میان افغانستان و قطر را مثبت و رو به گسترش توصیف کرد و از نقش سازنده و تلاش‌های دوامدار دولت قطر در زمینه توسعه روابط میان امارت اسلامی افغانستان و جامعه جهانی قدردانی کرد.

داکترمردف القاشوطی، سفیر دولت قطر نیز، روابط کشورش با افغانستان را تاریخی و عمیق خواند و گفت که قطر در چارچوب سیاست خارجی مبتنی بر میانجی‌گری، به حمایت از تعامل سازنده و گسترش روابط میان افغانستان و جامعه جهانی متعهد است.

سخن انیس

رژیم نظامی پاکستان و اشتباهات تاریخی

ملت افغانستان، اگرچه درد و رنج فراوان دیده و طعم تلخ تجاوزها و تهاجمات دشمنان را بارها چشیده است، اما این ملت شریف، مجاهد و متحد، در برابر تجاوز حساسیت عمیقی داشته و پیوسته متجاوزان را درس عبرت داده است.

تجاوزهای مکرر انگلیس، روس، امریکا و ناتو و جهاد، ایستادگی و فداکاری ملت قهرمان افغانستان، این حقیقت را می‌رساند که هیچ متجاوزی در افغانستان کامیاب نمی‌شود و این ملت مجاهد، حضور هر متجاوز را به کام او تلخ ساخته و روزگارش را تیره و تار می‌گرداند.

شکست ابرقدرت‌ها در افغانستان، کار ساده‌ای نبوده است. این هیولاهای خون‌آشام، بسیاری از کشورهای جهان را در کام خود فرو برده و برخی را از صحنه قدرت و استقلال حذف کرده‌اند.

اما افغانستان و ملت آن، همواره متجاوزان را در آتش خشم خود سوزانده، پیکر پلید آنان را درهم شکسته و سرانجام به باد نابودی سپرده‌اند.

برخی از کشورهایی که تازه سر برآورده‌اند و هنوز به بلوغ استقلال و پختگی سیاسی نرسیده‌اند، می‌خواهند به دستور ص۲

وزیر اقوام و قبایل: امنیت در افغانستان برقرار است و مردم نباید تحت تأثیر تبلیغات منفی قرار بگیرند

ملا نوراللـه نوری، وزیر سرحدات، اقوام و قبایل، می‌گوید که تأمین امنیت در افغانستان یک مسئله حیاتی برای جامعه و ملت است و در حال حاضر امنیت سرتاسری در کشور برقرار شده است.

وی این اظهارات را در برنامه کمیسیون عالی شیعیان افغانستان در کابل بیان کرده‌است.

به گفته وی، این سطح از امنیت در بسیاری از کشورهای جهان وجود ندارد.

وی همچنین افزود که در گذشته میان افغان‌ها مشکلات و اختلافات داخلی وجود داشت، اما اکنون بخش بزرگی از این مشکلات از میان برداشته شده است.

نوری تأکید کرد که مردم نباید تحت تأثیر تبلیغات منفی دشمنان کشور قرار بگیرند و نباید به گفته‌های افرادی که در خارج از افغانستان درباره وضعیت کشور اظهارات منفی مطرح می‌کنند، توجه شود.

وی همچنین اظهارداشت کسانی که در بیرون از کشور هستند و علیه نظام حاکم موضع‌گیری منفی دارند، اگر خواهان خیر کشور بودند، به افغانستان بازمی‌گشتند. وی در پایان گفت که در سراسر کشور هیچ گروه مخالفی توان حمل سلاح و انجام فعالیت‌های مسلحانه در برابر نیروهای حاکم را ندارد.

برگزاری کنفرانس علمی «اخلاق طبی و مسئولیت حرفه‌ای»

کنفرانس علمی دو روزه‌ای زیر نام «اخلاق طبی و مسئولیت حرفه‌ای» به ابتکار قوماندانی امور صحی لوی‌درستیز و با حضور مولوی عبدالسلام حنفی، معاون اداری ریاست الوزرا، شماری از مسئولان وزارت‌های دفاع و صحت عامه و داکتران و متخصصان از شفاخانه‌های سراسر کشور برگزار شد.

وزارت دفاع، با پخش خبرنامه‌ای می‌گوید که در این کنفرانس مولوی عبدالسلام حنفی از خدمات داکتران قدردانی کرده و آنان را «قهرمانان بخش صحت» خواند.

وی گفت که اکنون اعتماد به داکتران کشور افزایش یافته و آنان توانایی انجام پیچیده‌ترین عملیات‌های جراحی را دارند.

معاون اداری ریاست الوزرا، گفت که افغانستان دارای ص۲

معین وزارت امور داخله بر تقویت هرچه بیشتر امور امنیتی و اداری تأکید نمود

مولوی محمد نبی عمری، معاون اول و کفیل وزارت امور داخله در دیدار با ملا محمد نعیم آخند، والی ننگرهار بر تقویت هرچه بیشتر امور امنیتی و اداری تأکید نمود.

دفتر مطبوعاتی وزارت امور داخله دیروز با نشر این خبر گفته است که در این دیدار، والی ننگرهار درباره وضعیت امنیتی این ولایت، دستاوردها، پیشرفت‌ها و شماری از موضوعات دیگر به معاون اول و کفیل وزارت امور داخله معلومات ارائه کرد.

عمری تلاش‌ها و عملکرد والی ننگرهار را مثبت ارزیابی کرده، بر تقویت هرچه بیشتر امور امنیتی و اداری تأکید نمود و در بخش‌های مورد نیاز، از همکاری کامل اطمینان داد.

نگرانی اتحادیه اروپا از حملات اخیر پاکستان برغیرنظامیان افغان

اتحادیه اروپا، نسبت به ادامه‌ی حملات مرگبار پاکستان برغیرنظامیان افغان، ابرازنگرانی کرد.

این اتحادیه، با پخش خبرنامه‌ای گفته‌قوانین بین‌المللی بشردوستانه باید در همه زمان رعایت شود وغیرنظامیان و تأسیسات غیرنظامی هرگز نباید هدف حملات قرار گیرند.

درخبرنامه، اتحادیه اروپا، با ابراز نگرانی از هدف‌قرارگرفتن غیرنظامیان، خواستار خویشتن داری کابل و اسلام‌آباد شده و دوطرف را به کاهش ص۲

خلیل‌زاد: آیا پاکستان به سخنان سازمان ملل گوش خواهد داد؟

زلمی خلیل‌زاد، دیپلمات پیشین امریکایی در واکنش به درخواست آنتونیو گوترش، سرمنشی سازمان ملل مبنی بر اینکه افغانستان و پاکستان برای پایان‌دادن به خشونت‌ها دیپلماسی را در اولویت قرار دهند، گفته که افغانستان بارها اعلام کرده دیپلماسی را ترجیح می‌دهد.

خلیل‌زاد این پرسش را مطرح کرده و گفته است: آیا رژیم حاکم پاکستان به سخنان سرمنشی سازمان ملل گوش خواهد داد؟

وی ابراز امیدواری کرده که خشونت‌ها میان دو کشور از طریق گفتگو و تفاهم پایان یابد، اما افزوده که خوش‌بین نیست.

این در حالی است که شب دوشنبه رژیم پاکستان خانه‌های غیرنظامیان را در ولایت‌های پکتیکا، پکتیا و کنر هدف حمله قرار داد که در نتیجه آن ۳۶ تن شهید و ۱۶۳ تن دیگر زخمی شدند.

کشف بیش از ۱۳ کیلوگرام شیشه و هزاران تابلیت نشه‌آور در کابل

وزارت امور داخله می‌گوید که نیروهای پولیس مبارزه با مواد مخدر قوماندانی امنیه ولایت کابل در چند عملیات جداگانه، مقدار قابل توجهی مواد مخدر و مشروبات الکلی را کشف و ضبط کرده‌اند.

بر اساس خبر نشرشده در صفحه ایکس این وزارت، در جریان این عملیات‌ها حدود ۱۳ کیلوگرام مواد مخدر نوع شیشه، ۳ کیلوگرام چرس، نزدیک به ۱۰ هزار تابلیت نشه‌آور و نزدیک به ۲ هزار لیتر شراب از مربوطات ولایت کابل به دست آمده است.

در ادامه خبرنامه آمده است که در پیوند به قاچاق و فروش این مواد، چهار تن بازداشت شده‌اند. این افراد پس از ص۲

وزارت فواید عامه ۷۴ پروژه بزرگ انکشافی را زیر کار دارد

معاونیت اقتصادی ریاست الوزراء می‌گوید که در حال حاضر بالای ۷۴ پروژه بزرگ سرک‌سازی از سوی وزارت فواید عامه در سراسر کشور کار جریان دارد.

این معاونیت پروژه‌های لین دوم شاهراه کابل-غزنی، شاهراه سالنگ، سرک نورستان-کنر، سرک دشت ارچی-کندز، سرک کندهار-سپین بولدک، سرک ص۲

تأکید معین وزارت اطلاعات و فرهنگ بر تقویت همکاری‌های علمی و رسانه‌ای با پوهنتون پروان

مولوی مهاجر فراهی معین امور نشرات وزارت اطلاعات و فرهنگ در جریان سفرش به ولایت پروان در رأس یک هیأت با دکتور مولوی محمدعزیز کاظم، رییس پوهنتون پروان، دیدار و بر تقویت همکاری‌های علمی و رسانه‌ای با پوهنتون پروان تأکید کرد.

به گزارش آژانس باختر، در این دیدار، بر گسترش همکاری‌های علمی، آموزشی و فرهنگی میان وزارت اطلاعات و فرهنگ و نهادهای تحصیلات عالی تأکید گردید و همچنان حمایت از ارتقای ظرفیت محصلان ژورنالیزم و تجهیز کتاب‌خانه‌ها از اولویت‌های این وزارت عنوان گردید.

معین امور نشرات ضمن قدردانی از پیشرفت‌های اداری و علمی پوهنتون پروان، ص۲

صنعت د افغانستان د اقتصادي بدلون، پانګونې او ځان‌بسیاینې بنسټ

۲مخ

افغان اعلانات

ص۳

صنعت د افغانستان د اقتصادي بدلون، پانګونې او ځان‌بسیاینې بنسټ

دوکتور مخلص احمد

د صنعت اوونۍ د افغانستان د اقتصادي مسیر لپاره یوازې یو سمبولیک مناسبت نه دی، بلکې دا یو مهم فرصت دی چې د هېواد د تولیدي ظرفیتونو صنعتي پرمختګ، پانګونې او اقتصادي راتلونکي په اړه ژوره ارزونه وشي، په هغه نړۍ کې چې اقتصادي سیالي ورځ تر بلې د تولید ټکنالوژۍ نوښت او صادراتو پر محور راڅرخي هغه هېوادونه بریالي دي چې خپل اقتصاد یې د تولیدي بنسټونو پر پیاوړتیا ولاړ کړی دی.

افغانستان د طبیعي سرچینو، ځوان نفوس، کرنیزو محصولاتو، معدني امکاناتو او د سیمې په کچه د مهم جغرافیایي موقعیت له امله د صنعتي ودې لپاره ستر ظرفیت لري، که دغه ظرفیتونه په سمه توګه مدیریت شي افغانستان کولای شي له یو مصرفي اقتصاد څخه یو تولیدي صادراتي او رقابتي اقتصاد ته حرکت وکړي، خو دا بدلون یوازې د امکاناتو په شتون نه رامنځته کېږي، بلکې دوامدارې پالیسۍ، پانګونې، مدیریت او د خصوصي سکټور ملاتړ ته اړتیا لري.

صنعت د هر هېواد د اقتصادي پرمختګ له مهمو محرکاتو څخه ګڼل کېږي، د صنعت پراختیا د کارموندنې فرصتونه زیاتوي، د خلکو عاید لوړوي، د وارداتو اړتیا کموي او د صادراتو لپاره زمینه برابروي. یو هېواد هغه وخت اقتصادي خپلواکي ته نږدې کېږي، چې د خپلو اړتیاوو یوه مهمه برخه په کور دننه تولید کړي او د نورو هېوادونو بازارونو ته خپل تولیدات وړاندې کړي.

د نړۍ اقتصادي تجربې ښیي، چې صنعتي پرمختګ د اقتصادي ځواک، سیاسي ثبات او نړیوال نفوذ له مهمو عواملو څخه دی. هغه هېوادونه چې نن د نړیوال اقتصاد مهم لوبغاړي دي د تولیدي فابریکو، تخنیکي پرمختګ او صنعتي نوښت له لارې دې مقام ته رسېدلي دي، افغانستان هم که غواړي د فقر کچه راکمه کړي، د خلکو د ژوند معیار لوړ کړي او د اقتصادي ثبات لاره خپله کړي نو صنعت باید د ملي پرمختیا په لومړیتوبونو کې ځای ولري.

په وروستیو کلونو کې د هېواد په بېلابېلو برخو کې د کوچنیو، منځنیو او لویو تولیدي فعالیتونو پراختیا د اقتصادي حرکت مثبتې نښې دي، یو شمېر افغان سوداګرو او صنعتکارانو په سختو شرایطو کې پانګونه کړې، فابریکې یې جوړې کړې او د کورني تولید د پیاوړتیا لپاره یې هڅې کړې دي، دا هڅې څرګندوي چې د هېواد خصوصي سکټور د اقتصادي ودې لپاره ظرفیت او اراده لري خو د دې ظرفیت د بشپړې استفادې لپاره مناسب چاپېریال ته اړتیا ده.

د صنعت تر ټولو مهمې اړتیاوې یوازې پانګه نه ده، بلکې د تولید لپاره بنسټیزې اسانتیاوې هم ضروري دي، ارزانه او دوامداره انرژي، معیاري ترانسپورټي شبکې، عصري ټکنالوژي، مسلکي بشري ځواک، مالي خدمات او د بازار موندنې امکانات هغه عوامل دي، چې د صنعت د ودې سرعت ټاکي، که دغه برخې پیاوړې شي کورني تولیدات به نه یوازې د هېواد اړتیاوې پوره کړي، بلکې د سیمې بازارونو ته به هم د ننوتلو توان پیدا کړي.

د دولت او خصوصي سکټور ترمنځ همغږي د صنعتي ودې اساسي شرط دی، دولت باید د پانګونې لپاره روښانه قوانین، اقتصادي ثبات او د سوداګرۍ اسانتیاوې برابرې کړي او خصوصي سکټور باید د کیفیت نوښت او مسلکي مدیریت له لارې خپل تولیدات پیاوړي کړي، د دواړو لوریو ګډ کار کولای شي افغانستان د اقتصادي پرمختګ پر یوه نوي مسیر برابر کړي.

سربېره پر دې سیمه‌ییز اقتصادي اتصال او سوداګریزې اړیکې د افغانستان د صنعت لپاره مهم فرصتونه رامنځته کوي، د هېواد جغرافیایي موقعیت کولای شي افغانستان د تولید، ترانزیټ او سوداګرۍ په یوه مهم مرکز بدل کړي خو د دې فرصت د ترلاسه کولو لپاره اړینه ده، چې کورني تولیدات د نړیوالو معیارونو مطابق شي، څو په سیمه‌ییزو او نړیوالو بازارونو کې د سیالۍ وړتیا پیدا کړي.

له بلې خوا، د کورنیو تولیداتو ملاتړ د اقتصادي ودې یو مهم عنصر دی، کله چې خلک افغان تولیدات کاروي په حقیقت کې د کورنیو فابریکو کارګرو او سوداګرو ملاتړ کوي، د هر کورني محصول ترشا د کار فرصت، د یوې کورنۍ عاید او د ملي اقتصاد د پیاوړتیا یوه برخه شتون لري.

صنعت یوازې د فابریکو او ماشینونو نوم نه دی، د یوه ملت د اقتصادي فکر، تولیدي فرهنګ او راتلونکي لید استازیتوب کوي، هغه ټولنې چې د تولید ارزښت درک کړي د اقتصادي پرمختګ لپاره پیاوړې لارې جوړوي.

د صنعت اوونۍ موږ ته یادونه کوي چې د افغانستان اقتصادي راتلونکی باید د تولید، پانګونې، نوښت او کار پر بنسټ جوړ شي، که د هېواد طبیعي او بشري ظرفیتونه په سمه توګه وکارول شي افغانستان کولای شي د وارداتو له زیاتې اړتیا څخه د صادراتو د پراختیا پر لور حرکت وکړي او د سیمې په اقتصادي نقشه کې د یوه فعال تولیدوونکي هېواد په توګه خپل ځای پیدا کړي.

د صنعت اوونۍ دې ټولو افغان صنعتکارانو، پانګه‌والو، متشبثینو او د تولید د ډګر هڅاندو ته مبارک وي هیله ده چې د ګډو هڅو، اقتصادي اصلاحاتو او دوامدار ملاتړ له لارې د افغانستان صنعت د هېواد د اقتصادي ثبات او پرمختګ اصلي ستنه وګرځي.

رژیم نظامی پاکستان...

استعمار و استکبار جهانی، خود را با افغانستان درگیر سازند و یا دست به تجاوز بزنند. بدون شک، چنین اقداماتی محکوم به شکست است و آنان دیر یا زود طعم تلخ تجاوز و پیامدهای ناگوار این سیاست نادرست را خواهند چشید.

خون بی‌گناهان افغانستان، حتی دامن ابرقدرت‌ها را گرفته و این ملت توانسته است زورگویان جهان را زمین‌گیر کرده و با شکست قطعی روبه‌رو سازد.

کشورهایی که مانند طفل نوپا تازه‌گام در عرصه سیاست نهاده‌اند، هرگز نمی‌توانند با این ملت شجاع، سربلند و تاریخ‌ساز پنجه نرم کنند و اهداف شوم خود را در این سرزمین مجاهدخیز و شهیدپرور عملی سازند.

ملت آزاده ما سر می‌دهد، اما سنگر نمی‌دهد و این حقیقت را بارها با دلایل روشن در میدان عمل به اثبات رسانده است.

اگر رژیم‌های متجاوز این حقیقت را نمی‌دانند، باید به صفحات تاریخ مراجعه کنند و از سرنوشت متجاوزان پیشین عبرت بگیرند؛ یا به افغانستان بیایند و بقایای تانک‌ها و طیاره‌های متجاوزان را از نزدیک ببینند تا بیش از این، خود را گرفتار اشتباهات تاریخی نسازند.

برگزاری کنفرانس علمی...

کادر های طبی‌ای است که حتی برخی کشورهای پیشرفته از آن برخوردار نیستند.

در همین حال، داکتر محمد طاهر احرار، قوماندان امور صحی لوی‌درستیز، از داکتران خواست تا به اصول و اخلاق طبی پایبند باشند، با بیماران، با اخلاص و صداقت رفتار کنند و در تربیت کادرهای تخصصی کشور تلاش بیشتری انجام دهند.

وی تأکید کرد که وزارت دفاع در همه شرایط از آنان حمایت خواهد کرد.

این سمینار با هدف ارتقای ظرفیت داکتران، متخصصان و کارکنان بخش صحت از شفاخانه‌های مختلف کشور برگزار شده‌است.

در پایان، مولوی عبدالسلام حنفی، از غیرنظامیانی که در نتیجه «بمباران رژیم نظامی پاکستان، زخمی شده‌اند، نیز عیادت کرد.

نگرانی اتحادیه اروپا...

تنش‌ها، فرا خوانده است.

درحملات اخیر رژیم نظامی پاکستان بربخش‌هایی ازولایت‌های پکتیا، پکتیکا و کنر، ۳۶ غیرنظامی افغان شهید و ۱۶۳ تن دیگر زخم برداشتند.

بیشتر قربانیان و زخمی‌شدگان، زنان و کودکان خوانده شده اند.

این حملات، با واکنش‌های گسترده‌ی داخلی و بین‌المللی روبه‌روشده‌است.

کشف بیش از ۱۳...

تکمیل مراحل ابتدایی تحقیق و ترتیب دوسیه‌های نسبتی، به نهادهای عدلی و قضایی سپرده خواهند شد.

وزارت امور داخله تأکیدکرده است که مبارزه با قاچاق و استعمال مواد مخدر همچنان از اولویت‌های نیروهای امنیتی در کشور می‌باشد.

وزارت فواید عامه ۷۴...

کندهار-هلمند، سرک حلقوی بادغیس و سرک قوش‌تیپه-درزاب را از پروژه‌های مهم وزارت فواید عامه گفته است.

بر بنیاد معلومات معاونیت اقتصادی در این پروژه‌ها به‌طور مستقیم و غیر مستقیم برای بیش از ۱۳۲ هزار تن زمینه کار فراهم شده است.

گفته می‌شود که برای نزدیک به ۱۰ هزار عراده وسایط نیز زمینه کار ایجاد شده است.

تأکید معین وزارت...

از استدیوی رادیوی «ابتکار» مربوط به پوهنځی ژورنالیزم و کتاب‌خانه عمومی این نهاد نیز بازدید کرد و نقش این مراکز را در ارتقای ظرفیت عملی و تحقیقی محصلان بااهمیت خواند. فراهی اظهار داشت که وزارت اطلاعات و فرهنگ آماده است با برگزاری برنامه‌های آموزشی تخصصی، فراهم‌سازی فرصت‌های ارتقای ظرفیت و اهدای بخشی از کتاب‌های مورد نیاز، از روند آموزش محصلان ژورنالیزم و تقویت منابع علمی پوهنتون پروان حمایت کند.

رییس پوهنتون پروان نیز این همکاری‌ها را گامی مؤثر در راستای پیوند میان آموزش عالی و نهادهای فرهنگی دانسته و بر ادامه تعامل علمی برای تربیت نیروی انسانی متخصص و متعهد تأکید کرد.

د وسپنې پټلۍ له لارې...

شوي دي.

یاد وزارت وایي چې هڅې کوي د لا زیاتو انتقالاتو لپاره مناسب شرایط چمتو او سوداګرو ته اړینې اسانتیاوې برابرې کړي.

د یادونې وړ ده چې د ۱۴۰۵ لمریز کال دغویي په میاشت کې د افغانستان وسپنې پټلۍ له لارې یو میلیونه ۳۸۲۱ متریک ټنه انتقالات شوي چې له دې جملې څخه ۴۲۴۶ متریک ټنه یې صادرات وو.

رسانه‌ها در ترویج...

را در کوتاه‌ترین زمان به سراسر کشور انتقال داده و شهروندان را از خطرات خوددرمانی، مصرف خودسرانه دواها و استفاده نادرست از آنتی‌بیوتیک‌ها آگاه سازند. به باور وی، افزایش سطح آگاهی عمومی از طریق رسانه‌ها، گام مؤثری در ترویج فرهنگ مصرف منطقی دواها، حفظ سلامت جامعه و کاهش عوارض ناشی از سوءمصرف دواها است.

در همین حال، حجت‌الله مجددی، رییس اتحادیه ژورنالیستان آزاد افغانستان، نیز نقش رسانه‌ها را در این زمینه مهم دانسته و گفت که نشر اطلاعات دقیق، علمی و مسئولانه می‌تواند فرهنگ استفاده درست از دواها را در جامعه نهادینه ساخته و از خوددرمانی و مصرف نادرست دواها جلوگیری کند.

از سوی دیگر، حمیدالله روفی، متخصص امراض گرده و موظف در شفاخانه افغان، مصرف منطقی دواها را یکی از ارکان اساسی نظام صحی عنوان کرد و گفت که استفاده نادرست از دواها می‌تواند سبب کاهش اثربخشی درمان، افزایش عوارض جانبی، ایجاد مقاومت میکروبی و حتی در برخی موارد سبب از دست رفتن جان مریضان شود.

وی افزود که رسانه‌ها با اجرای برنامه‌های آگاهی‌دهی دوامدار و هدفمند، می‌توانند مردم را به رعایت توصیه‌های داکتران، پرهیز از مصرف خودسرانه دواها و استفاده درست از آنتی‌بیوتیک‌ها تشویق کنند؛ اقدامی که در کاهش هزینه‌های تداوی و جلوگیری از گسترش مقاومت میکروب‌ها در برابر دواها نیز مؤثر خواهد بود.

همچنان حمیدالله سلطانی، کارشناس امور اجتماعی، گفت که بسیاری از شهروندان با وجود استفاده از دوا، از شیوه درست مصرف، عوارض جانبی و اهمیت مصرف منطقی آن آگاهی کافی ندارند.

به گفته وی: «آگاهی‌دهی از طریق رسانه‌ها می‌تواند نقش مهمی در کاهش مصرف نادرست دواها و ارتقای فرهنگ صحی جامعه داشته باشد.»

سلطانی افزود که سالانه هزینه قابل توجهی برای خرید دوا در کشور صرف می‌شود و اگر بخشی از این هزینه‌ها از طریق پیش‌گیری از مریضی‌ها و افزایش آگاهی عمومی کاهش یابد، منابع بیشتری برای تقویت نظام صحی و سایر بخش‌های توسعه‌ای کشور فراهم خواهد شد.

وی همچنین خاطرنشان کرد که شماری از داکتران متعهد، به‌جای تجویز غیرضروری دوا، مریضان را به رعایت تغذیه سالم، سبک زندگی صحی و پیش‌گیری از مریضی‌ها تشویق می‌کنند؛ رویکردی که می‌تواند وابستگی به دواها را کاهش داده و به بهبود سلامت عمومی کمک کند.

آگاهان تأکید می‌کنند که استفاده مؤثر از ظرفیت رسانه‌های دیداری، شنیداری، چاپی و دیجیتال، همراه با همکاری نهادهای صحی، می‌تواند سطح آگاهی مردم را درباره مصرف منطقی دواها افزایش داده، از خوددرمانی و سوءمصرف دواها جلوگیری کرده و زمینه ترویج فرهنگ استفاده مسئولانه از دواها را در جامعه فراهم سازد.

محمدرفیع تیموری

امضای تفاهم‌نامه...

از جنگ را از اولویت‌های مهم برای حفاظت از جان و مال شهروندان عنوان کرد.

بر بنیاد این تفاهم‌نامه، مؤسسه‌ماین‌پاکی آریا ۱.۸۸ میلیون متر مربع از ساحات آلوده به ماین و مهمات منفجرناشده را در شماری از ولسوالی‌های ولایت‌های ننگرهار، کنر و نورستان پاک‌سازی خواهد کرد. همچنین تیم‌های پاسخ‌دهی عاجل در این ولایت‌ها ایجاد می‌شود و برای ۳۶ هزار و ۶۸۰ تن از باشندگان این مناطق برنامه‌های آگاهی‌دهی درباره خطرات ماین برگزار خواهد شد.

با اجرای این پروژه، حدود ۲۱۵ هزار تن به‌گونه مستقیم و غیر مستقیم از مزایای آن بهره‌مند خواهند شد.

هلال احمر افغانی و....

روانی را در مراکز درمانی خود در ولایت‌های مختلف تحت مراقبت و درمان دارد و به شماری دیگر نیز در منازل‌شان خدمات صحی ارائه می‌کند.

وی همچنین اظهار داشت که هلال احمر افغانی تلاش دارد از طریق شفاخانه قلب خود، سالانه زمینه درمان حدود دو هزار بیمار مبتلا به بیماری سوراخ قلب را فراهم سازد. وی خواستار ادامه همکاری‌های صلیب سرخ ناروی در بخش درمان بیماران روانی، بیماران مبتلا به سوراخ قلب و سایر برنامه‌های صحی و بشردوستانه‌شد.

در همین حال، افتخار علی، رییس صلیب سرخ ناروی برای افغانستان، از فعالیت‌های صحی هلال احمر افغانی ستایش کرد و بر ادامه حمایت از برنامه‌های این نهاد تأکید نمود. وی همچنین از تأمین دواهای مورد نیاز مراکز صحی، اجرای برنامه‌های آموزشی تخصصی برای کارکنان شفاخانه قلب و گسترش همکاری‌ها به‌منظور تقویت خدمات صحی در کشور خبر داد.

تیم والیبال کشور در حال...

در این رقابت‌ها انتخاب خواهند شد.

رقابت‌های جام والیبال آسیای مرکزی ۲۰۲۶ از ۱۹ تا ۲۹ جولای به میزبانی پاکستان و در شهر اسلام‌آباد برگزار می‌شود. براساس گزارش‌ها، قرار است تیم‌های افغانستان، پاکستان، هند، سریلانکا، بنگلادیش، ترکمنستان، قرغیزستان، قزاقستان، نیپال و مالدیو در این مسابقات حضور داشته باشند.

افغان اعلانات

موضوع: نشر اعلان داوطلبی اجاره دهی تانک تیل امارتی پل دوشی ولایت بغلان.

((شرکت امارتی نفت و گاز افغانستان، تانک تیل پل دوشی ولایت بغلان ملکیت خویش را بطور قرار داد به کرایه میدهد، افراد، اشخاص و شرکت های که خواهش قرارداد را داشته باشند، اعتبار از تاریخ نشر اعلان هذا الی (۲۱) روز تقویمی با ارائه درخواستی، شرطنامه داوطلبی تانک مذکور را در بدل قیمت مبلغ (۱۰۰۰) افغانی از آمریت نفت و گاز ولایت بغلان و یا از معاونیت جایدادهای تجارتی و ثبت جوازهای شرکت امارتی نفت و گاز افغانستان واقع کوتل خیرخانه جوار ناحیه ۱۷ شاروالی شهر کابل بدست آورده خودشان به روز معینه جهت اشتراک در جلسه بازگشائی پیشنهادات مراجعه نمایند. برطبق شرطنامه تضمین اخذ میگردد.))

***

موضوع: نشر اعلان مجدد داوطلبی اجاره دهی لوحه انتشارات ناصبه بالای تعمیر ریاست نفت وگاز ولایت کابل.

((شرکت امارتی نفت و گاز افغانستان، لوحه انتشارات ناصبه بالای تعمیر ریاست نفت وگاز ولایت کابل (به ارتفاع (۶/۱۲) متر و طول آن (۲۷) متر) ملکیت خویش را بطور قرار داد به کرایه میدهد، افراد، اشخاص و شرکت های که خواهش قرارداد را داشته باشند اعتبار از تاریخ نشر اعلان هذا الی (۲۱) روز تقویمی با ارائه رخواستی، شرطنامه داوطلبی لوحه مذکور را در بدل قیمت مبلغ (۱۰۰۰) افغانی از معاونیت جایدادهای تجارتی و ثبت جوازهای شرکت امارتی نفت و گاز افغانستان واقع کوتل خیرخانه جوار ناحیه ۱۷ شاروالی شهر کابل بدست آورده خودشان به روز معینه جهت اشتراک در جلسه بازگشائی پیشنهادات مراجعه نمایند. برطبق شرطنامه تضمین اخذ میگردد.))

***

موضوع: نشر اعلان پروژه (عقد بیع استصناع) ساخت تاسیسات پیش ساخته گاز مایع به ظرفیت ۱۱۵ متر مکعب همرای سیکو بالون پرکن ۶ ترازو به صورت همزمان ولایت کندز:

شرکت امارتی نفت گاز افغانستان، از تمام داوطلبان واجد شرایط دعوت می نماید تا در پروسه داوطلبی پروژه: ساخت تاسیسات پیش ساخته گاز مایع به ظرفیت ۱۱۵ متر مکعب همرای سیکو بالون پرکن ۶ ترازو به صورت همزمان ولایت کندز دارای شماره تشخیصیه (AOGC/NCB/1405/W-28) اشتراک نموده و شرطنامه را به شکل سافت از سایت تدارکات ملی و {آمریت تدارکات شرکت امارتی نفت وگاز افغانستان} در اوقات رسمی بدست آورده، داوطلبان آفرهای خویش را مطابق شرایط مندرج شرطنامه و طبق طرزالعمل تدارکات طور سربسته از تاریخ نشر اعلان الی ۱۲ روز تقویمی به {آمریت تدارکات شرکت امارتی نفت و گاز افغانستان} واقع {ناحیه ۱۷، سرکوتل خیرخانه} ارایه نمایند؛ آفرهای ناوقت رسیده و انترنیتی قابل پذیرش نمی باشد. و جلسه آفرگشایی بروز تعیین شده مندرج در شرطنامه ساعت۱۰:۳۰ بجه قبل از ظهر در شرکت امارتی نفت گاز افغانستان دایر میگردد.

***

موضوع: نشر اعلان پروژه (عقد بیع استصناع) ساخت تاسیسات پیش ساخته گاز مایع به ظرفیت ۱۱۵ متر مکعب همرای سیکو بالون پرکن ۶ ترازو به صورت همزمان ولایت غزنی:

شرکت امارتی نفت گاز افغانستان، از تمام داوطلبان واجد شرایط دعوت می نماید تا در پروسه داوطلبی پروژه: ساخت تاسیسات پیش ساخته گاز مایع به ظرفیت ۱۱۵ متر مکعب همرای سیکو بالون پرکن ۶ ترازو به صورت همزمان ولایت غزنی دارای شماره تشخیصیه (AOGC/NCB/1405/W-26) اشتراک نموده و شرطنامه را به شکل سافت از سایت تدارکات ملی و {آمریت تدارکات شرکت امارتی نفت وگاز افغانستان} در اوقات رسمی بدست آورده، داوطلبان آفرهای خویش را مطابق شرایط مندرج شرطنامه و طبق طرزالعمل تدارکات طور سربسته از تاریخ نشر اعلان الی ۱۴ روز تقویمی به {آمریت تدارکات شرکت امارتی نفت و گاز افغانستان} واقع {ناحیه ۱۷، سرکوتل خیرخانه} ارایه نمایند؛ آفرهای ناوقت رسیده و انترنیتی قابل پذیرش نمی باشد. و جلسه آفرگشایی بروز تعیین شده مندرج در شرطنامه ساعت۱۰:۳۰ بجه قبل از ظهر در شرکت امارتی نفت گاز افغانستان دایر میگردد.

***

موضوع: نشر اعلان پروژه (عقد بیع استصناع) ساخت تاسیسات پیش ساخته گاز مایع به ظرفیت ۱۱۵ متر مکعب همرای سیکو بالون پرکن ۶ ترازو به صورت همزمان ولایت خوست:

شرکت امارتی نفت گاز افغانستان، از تمام داوطلبان واجد شرایط دعوت می نماید تا در پروسه داوطلبی پروژه: ساخت تاسیسات پیش ساخته گاز مایع به ظرفیت ۱۱۵ متر مکعب همرای سیکو بالون پرکن ۶ ترازو به صورت همزمان ولایت خوست دارای شماره تشخیصیه (AOGC/NCB/1405/W-27) اشتراک نموده و شرطنامه را به شکل سافت از سایت تدارکات ملی و {آمریت تدارکات شرکت امارتی نفت وگاز افغانستان} در اوقات رسمی بدست آورده، داوطلبان آفرهای خویش را مطابق شرایط مندرج شرطنامه و طبق طرزالعمل تدارکات طور سربسته از تاریخ نشر اعلان الی ۱۰ روز تقویمی به {آمریت تدارکات شرکت امارتی نفت و گاز افغانستان} واقع {ناحیه ۱۷، سرکوتل خیرخانه} ارایه نمایند؛ آفرهای ناوقت رسیده و انترنیتی قابل پذیرش نمی باشد. و جلسه آفرگشایی بروز تعیین شده مندرج در شرطنامه ساعت۱۰:۳۰ بجه قبل از ظهر در شرکت امارتی نفت گاز افغانستان دایر میگردد.

***

موضوع: نشر اعلان پروژه (عقد بیع استصناع) ساخت تاسیسات پیش ساخته گاز مایع به ظرفیت ۱۱۵ متر مکعب همرای سیکو بالون پرکن ۶ ترازو به صورت همزمان ولایت کندهار:

شرکت امارتی نفت گاز افغانستان، از تمام داوطلبان واجد شرایط دعوت می نماید تا در پروسه داوطلبی پروژه: ساخت تاسیسات پیش ساخته گاز مایع به ظرفیت ۱۱۵ متر مکعب همرای سیکو بالون پرکن ۶ ترازو به صورت همزمان ولایت کندهار دارای شماره تشخیصیه (AOGC/NCB/1405/W-29) اشتراک نموده و شرطنامه را به شکل سافت از سایت تدارکات ملی و {آمریت تدارکات شرکت امارتی نفت وگاز افغانستان} در اوقات رسمی بدست آورده، داوطلبان آفرهای خویش را مطابق شرایط مندرج شرطنامه و طبق طرزالعمل تدارکات طور سربسته از تاریخ نشر اعلان الی ۱۶ روز تقویمی به {آمریت تدارکات شرکت امارتی نفت و گاز افغانستان} واقع {ناحیه ۱۷، سرکوتل خیرخانه} ارایه نمایند؛ آفرهای ناوقت رسیده و انترنیتی قابل پذیرش نمی باشد. و جلسه آفرگشایی بروز تعیین شده مندرج در شرطنامه ساعت۱۰:۳۰ بجه قبل از ظهر در شرکت امارتی نفت گاز افغانستان دایر میگردد.

***

موضوع: نشر اعلان پروژه (عقد بیع استصناع) ساخت تاسیسات پیش ساخته گاز مایع به ظرفیت ۱۱۵ متر مکعب همرای سیکو بالون پرکن ۶ ترازو به صورت همزمان ولایت ننگرهار:

شرکت امارتی نفت گاز افغانستان، از تمام داوطلبان واجد شرایط دعوت می نماید تا در پروسه داوطلبی پروژه: ساخت تاسیسات پیش ساخته گاز مایع به ظرفیت ۱۱۵ متر مکعب همرای سیکو بالون پرکن ۶ ترازو به صورت همزمان ولایت ننگرهار دارای شماره تشخیصیه (AOGC/NCB/1405/W-25) اشتراک نموده و شرطنامه را به شکل سافت از سایت تدارکات ملی و {آمریت تدارکات شرکت امارتی نفت وگاز افغانستان} در اوقات رسمی بدست آورده، داوطلبان آفرهای خویش را مطابق شرایط مندرج شرطنامه و طبق طرزالعمل تدارکات طور سربسته از تاریخ نشر اعلان الی ۱۸ روز تقویمی به {آمریت تدارکات شرکت امارتی نفت و گاز افغانستان} واقع {ناحیه ۱۷، سرکوتل خیرخانه} ارایه نمایند؛ آفرهای ناوقت رسیده و انترنیتی قابل پذیرش نمی باشد. و جلسه آفرگشایی بروز تعیین شده مندرج در شرطنامه ساعت۱۰:۳۰ بجه قبل از ظهر در شرکت امارتی نفت گاز افغانستان دایر میگردد.

***

اطلاعیه کندز

ریاست معارف ولایت کندز در نظر دارد پروژه ترمیمات ۷ باب مکاتب حوز های تعلیمی خویش را از طریق ترمیم نماید، شرکت های امارتی و ساختمانی که خواهش عقد قرار داد را داشته باشند سر از تاریخ نشر اعلان الی مدت ۲۱ روز تقویمی در ریاست معارف ولایت کندز مراجعه نموده شرطنامه را ملاحظه نموده و آفر اخذ نمایند.۳۰۲۲

***

اطلاعیه کندز

ریاست فواید عامه ولایت کندز در نظر دارد پروژه خریداری پرزه جات و ترمیمات وسایط ماشینری این ریاست را به روش داوطلبی آزاد به اعلان بسپارد. نهادی های دولتی و خصوصی که خواهان اشتراک در این روند هستند می توانند سر از تاریخ نشر اعلان الی ۲۱ یوم کاری به این ریاست مراجعه نموده، آفر و شرطنامه را در بدل ۱۰۰۰ افغانی پول غیر قابل برگشت اخذ نمایند.۳۰۲۳

***

اطلاعیه کندز

ریاست فواید عامه ولایت کندز در نظر دارد تا پروژه خریداری روغنیات و مواد چرپ کننده مورد نیاز وسایط و ماشینری این ریاست را به روش آزاد داوطلبی به اعلان بسپارد، نهاد های دولتی و خصوصی که خواهان اشتراک در این روند هستند می توانند سر از تاریخ نشر اعلان الی ۲۱ یوم کاری به این ریاست مراجعه نموده، آفر و شرطنامه را در بدل ۱۰۰۰ افغانی پول غیر قابل برگشت اخذ نمایند.۳۰۲۱

***

اطلاعیه غضنفر بانک

براساس مکتوب شماره (۸۲۹/۶۸۱) مورخ ۱۴۴۷/۱۱/۰۹ هـ ق ریاست حقوق ولایت کابل و به تأسی از فیصله شماره (۲۹۲/۴۹۴) مورخ ۱۴۴۶/۰۱/۲۲ هـ ق محکمه اختصاصی ولایت کابل، موازی یک دربند حویلی نمبر (A۶)، بلاک ۲۶، به مساحت ۱۷۷/۸ متر مربع، واقع بلاک‌های پنجصد فامیلی خیرخانه، مندرج قباله شرعی شماره (۳۹۰/۳۸۷۳) مورخ ۱۳۹۵/۰۸/۰۹، صادره محکمه وثایق حوزه چهارم شهر کابل، ملکیت محترم عبدالنظیف ولد عبداللطیف ولدیت شیرعلی، به اساس تضمین خط شماره (۹/۹) مورخ ۱۳۹۸/۰۴/۱۵ که به تضمین قرضه تجارتی شرکت لوژستیکی گلف آئیل نزد غضنفر بانک به رهن میباشد؛ نظر به این‌که مدت قرضه بدون تصفیه سپری گردیده و مسولین شرکت متذکره حاضر به پرداخت و تصفیه قرض خویش نگردیده، در جلسه داوطلبی مورخ۱۴۰۵/۰۲/۲۱ به ارزش) ۳۵,۱۰۰(سی و پنج هزار و یکصد دالر امریکایی، ملکیت فوق الذکر توسط هیئت مختلط ادارات ذیربط از طریق داوطلبی به فروش رسانیده شد.

با در نظرداشت اینکه درجلسه داوطلبی برگزار شده شرایط و معیارهای تعیین شده تکمیل نگردیده برای بار دوم به اعلان سپرده شد.

اشخاص حقیقی و یا حکمی که خواهان خرید ملکیت متذکره می باشند، می توانند درخواست های خویش را از تاریخ نشر این اعلان الی تاریخ ۱۴۰۵/۰۴/۱۱ هـ ش به دفتر مرکزی غضنفر بانک و یا مدیریت تطبیق حقوق ناحیه دهم ریاست حقوق ولایت کابل تسلیم نمایند. شرطنامه مربوطه را ملاحظه و تضمین نقداً، اخذ می‌گردد.

همچنان به مسئولین شرکت مقروض و مالک جایداد اطلاع داده می‌شود تا در جلسه مزایده حضور به هم رسانند؛ در غیر آن، ملکیت متذکره در غیاب ایشان مطابق احکام نافذه به فروش رسانیده شده و بعداً حق هرگونه اعتراض و شکایت را نخواهند داشت.۳۱۶۲

***

اطلاعیه دعوت به داوطلبی

اداره‌تنظیم‌خدمات‌مخابراتی افغانستان اترا از تمام داوطلبان واجد شرایط دعوت می نماید تا در پروسه داوطلبی (تدارک تیل پطرول و دیزل برای مرکز گرمی و وسایط مورد ضرورت اداره اترا و دارای شماره داوطلبی ATRA-NCB-G4-1405 اشتراک نموده و شرطنامه مربوطه را از آمریت قرار داد های ریاست تدارکات ذریعه فلش و یا از ویب سایت این اداره (www.atra.gov.af) بدست آورده آفرهای خویش را مطابق شرایط مندرج شرطنامه و طبق قانون و طرزالعمل تدارکات بطور سر بسته به تاریخ ۱۴۰۵/۴/۲۸ به روز یک شنبه ساعت ۱۰:۰۰ بجه قبل از ظهر به آمریت قرار داد های ریاست تدارکات واقع منزل ۱۳ تعمیر ۱۸ منزله وزارت مخابرات و تکنالوژی معلوماتی تسلیم نمایند، آفرهای ناوقت رسیده و انترنیتی قابل پذیرش نمی باشد.۳۰۹۶

***

اطلاعیه فروش موتر

اسامی محترم شرکت مسلم هیواد لمتید یک عراده موتر پلیت ۱۱۷۲۳- ل کابل نوع کیا کوریایی خویش را بعد از طی مراحل قانونی خرید و فروش بالای نور الله فرزند محمد رسول بفروش رسانیده است.

بناء اشخاص ادارات و موسساتی که با عراده فوق کدام معامله داشته باشند الی مدت سه یوم به مدیریت ترافیک کابل اطلاع دهند. ۳۱۲۶

***

اطلاعیه مفقودی

یک قطعه اینوایس گمرکی نمبر ۰۰۰۰۸۱ به اسم محترم شرکت اعتماد مصلح مفقود گردیده از اعتبار ساقط میباشند.۳۰۹۳

***

اطلاعیه تغیر مکان رهنمای معاملات

دفتر رهنمای معاملات حسین ایثار صفدری به اسم محترم حسین فرزند جواد صفدری ولدیت سرور صفدری واقع چهار راهی شهدا سرک کهنه ناحیه ۱۳ موقعیت دارد و میخواهد به ساحه چهار راهی شهدا تپه امنیت ناحیه ۱۳ شاروالی کابل نقل مکان نماید . بناء مراتب به آگاهی شما رسانیده شد.۳۱۰۰

***

اطلاعیه دعوت به کرایه دهی

ریاست اجرائیوی شرکت امارتی نساجی افغان از تمام داوطلبان واجد شرایط دعوت می نماید تا در پروسه داوطلبی های ذیل اشتراک نمایند:

۱-داوطلبی اجاره دهی تعمیر شماره ۳۶ واقع ولسوالی حصه اول کوهستان ولایت کاپیسا برای مدت سه سال.

۲-داوطلبی اجاره دهی یک باب دکان شماره ۷ تعمیر ملکیت این شرکت واقع نبش کوچه قصابی از مربوطات ناحیه دهم شهر کابل برای مدت سه سال.

داوطلبان می توانند ، یک نقل شرطنامه مربوط تعمیر شماره ۳۶ را طور هارد در بدل مبلغ ۳۰۰۰ سه هزار افغانی پول بدون بازگشت از تاریخ نشر اعلان الی ۷ یوم از ریاست نساجی افغان گلبهار و مدیریت عمومی قرار داد های نساجی افغان و نقل شرطنامه مربوط دکان شماره ۷ را در بدل ۱۰۰۰ یک هزار الی مدت ۱۴ یوم از مدیریت عمومی قرار داد های نساجی افغان واقع چوک پوهنتون تعلیم و تربیه ، سرک عمومی خوشحال خان ، ساحه الف کوچه مسجد حسن عسکری خانه نمبر ۲۹ بدست بیاورند.

جلسه داوطلبی به شکل آفر سر بسته مطابق تاریخ مندرج در شرطنامه در مقر این ریاست تدویر می گردد.۳۱۲۴

***

اطلاعیه فروش موتر

اسامی محترم سمسور فرزند زلمی یک عراده موتر پلیت ۴۸۴۱-۷ ش کابل نوع تیوتا کرولا سالون جاپانی خویش را بعد از طی مراحل قانونی خرید و فروش بالای نثار احمد فرزند رفیق احمد بفروش رسانیده است.

بناء اشخاص ادارات و موسساتی که با عراده فوق کدام معامله داشته باشند الی مدت سه یوم به مدیریت ترافیک کابل اطلاع دهند. ۳۱۱۳

***

اطلاعیه مزاییده جایداد

حسب هدایتی استهداء مورخ ۲۱/۹/۱۴۴۵ ریاست محترم محکمه ابتدائیه زون دوم ولایت کابل هیت تطبیق حکم یک در بند حویلی دارای دو ۲ اطاق نشیمن و آشپز خانه که محدود است به این حدود اربعه شرقا حویلی قمر الدین غربا حویلی اصاحب الدین شمالا کوچه عام جنوبا حویلی ظهور الدین واقع چمن کوچه وکیل امان خانه نمبر ۲۱ ناحیه دهم شاروالی کابل دارای قباله عرفی می باشد به فروش رسانیده می شود.

افراد و اشخاص که خواهان خریداری حویلی متذکره باشند سر از تاریخ اعلان می توانند عریضه خویش را الی مدت ده یوم به ریاست محترم حقوق ولایت کابل مدیریت ناحیه دهم تسلیم نموده و شرطنامه را ملاحظه و در داوطلبی اشتراک نمایند، تا کدام اجراآت بعدی شرعی و اصولی که در نظر می باشد مرعی گردد.۳۱۱۴

***

اطلاعیه مفقودی لوحه

تشبت شرکت تجارتی (محب روبنان) لمتید دارنده جواز نمبر ۷۱۰۶۴ به ریاست محترم محب الله فرزند عبدالواسع طی یک قطعه عریضه خواهان مفقودی لوحه شرکت خویش گردیده است.

بناء از تاریخ نشر اعلان مطابق قانون لوحه شرکت متذکره از اعتبار ساقط می باشد.۳۱۲۲

***

اطلاعیه مفقودی

یک جلد کتابچه صفایی خانه واقع ناحیه پنجم قلعه واحد محترم عبدالرحمن فرزند عبدالستار مفقود گردیده از اعتبار ساقط میباشند.۳۱۲۱

***

اطلاعیه مفقودی

یک قطعه اقامت تحصیلی کشور ترکیه از تاریخ ۲۰۰۶/۹/۱۵ الی ۲۰۱۵/۱/۲۵ محترم سید فرید احمد آتش فرزند سید حسام الدین مفقود گردیده از اعتبار ساقط میباشند. ۳۱۲۰

***

اطلاعیه مفقودی

یک قطعه وثیقه خط شرعی نمبر ۱۳۱/۳۱۱ مورخ ۱۳۹۴/۴/۶ مرتبه محکمه دیوان مدنی حوزه سوم کابل به اسم محترم پیغله رونا بنت ولی محمد ولدیت سید جان مفقود گردیده از اعتبار ساقط میباشند.۳۱۲۵

***

اطلاعیه مفقودی

یک قطعه جواز صنفی دکان دارای نمبر ۸۱۶۲-۰۲ محترم فواد فرزند عصمت خان مفقود گردیده از اعتبار ساقط میباشند.۳۱۲۷

***

اطلاعیه مفقودی

یک قطعه انوایس نمبر ۰۲ به اسم محترم سمیع فرزند محمد امان مفقود گردیده از اعتبار ساقط میباشند.۳۱۲۸

***

اطلاعیه مفقودی

یک جلد کتابچه تیل موتر هایلکس به اسم محترم عبدالمنیر فرزند احم مسیر مفقود گردیده از اعتبار ساقط میباشند.۳۱۰۷

ANIS
NATIONAL DAILY

رئیس روزنامه ها : انجنیر عُزیر«بریالی»
۰۲۰۲۵۲۶۳۴۰
آمر و مدیر مسئول: عبدالله حامد تاتار
۰۷۷۵۳۰۷۷۵۹
سکرتر مسئول: احمدخان داعی
۰۷۶۴۸۵۸۳۶۱
دیزاین: معراج الدین نبی زاده
۰۷۳۱۶۱۶۱۱۲

نشانی: ناحیه هشتم؛ چهار راهی المپیک، شرق چمن حضوری،
کابل – افغانستان
E-mail: anisdaily71@gmail.com
info@anisdaily.com
www.anisdaily.com
صفحات الکترونیکی روزنامه ملی انیس از طریق ویب سایت ذیل نیز قابل دسترس است:
توزیع و شکایات:
۰۲۰۲۳۱۲۵۰۹ – ۰۷۶۶۰۴۴۹۶۶ – ۰۷۳۱۶۰۶۰۷۳

چهار شنبه ۱۰ سرطان ۱۴۰۵ هجری شمسی • ۱۵ محرم الحرام ۱۴۴۸ هجری قمری • اول جولای ۲۰۲۶ میلادی • شمارهٔ مسلسل ۲۵۷۵۲

د ښکلو هنرونو او صنايعو انسټيټوټ نندارتون پرانيستل شو

د ښکلو هنرونو او صنايعو انسټيټوټ نندارتون پرون په کابل کې د تخنيکي او مسلکي زده‌کړو ادارې د يو شمېر مسئولينو په حضور کې پرانيستل شو.

دا نندارتون به درې ورځې دوام وکړي، چې پکې د ښکلو هنرونو او صنايعو انسټيټوټ د استادانو او زده‌کوونکو هنري آثار ننداريو ته وړاندې شوي دي.

د نندارتون د پرانيستې په مراسمو کې ويناوالو د اسلامي هنرونو څخه د ملاتړ پر اهميت ټينګار وکړ.

په همدې لړ کې د تخنيکي او مسلکي زده‌کړو ادارې د تعليمي نصاب رييس، ډاکټر عارف عطايي، د قرآن کريم د آيتونو او نبوي احاديثو په رڼا کې وويل چې اسلامي او د شريعت مطابق هنر د اسلامي نظام له ملاتړ څخه برخمن دی او مشران ورته ځانګړې پاملرنه لري.

نوموړي همدارنګه څرګنده کړه چې د نړۍ ستر تمدنونه د مسلمانانو د هڅو پايله ده او نن ورځ هم موږ بايد د نړۍ د پرمختګ لپاره تر ټولو زياتې هڅې وکړو.

همدارنګه د دې پروګرام په ترڅ کې د تخنيکي او مسلکي زده‌کړو ادارې د ارشاد او دعوت رييس، مفتي نجم‌الدين حقاني، او د متعلمينو او محصلينو چارو رييس، استاد رفيع‌الله حبيبي، د اسلامي هنرونو د اهميت او ترويج په اړه خبرې وکړې.

دوی وويل چې اسلامي نظام د اسلامي هنرونو د پياوړتيا او ملاتړ لپاره ژمن دی.

د نندارتون د پرانيستې مراسم د ښکلو هنرونو انسټيټوټ د ورزشي څانګې د ورزشکارانو د نمايشي پروګرامونو په ترسره کېدو پای ته ورسېدل او ګډونوالو د انسټيټوټ له هنري آثارو څخه ليدنه وکړه.

د يادونې وړ ده چې دغه نندارتون به د راتلونکې اوونۍ د چهارشنبې او پنجشنبې په ورځو هم دوام ولري.

د وسپني پټلۍ له لارې شاوخوا ۸۰۰ زره ټنه انتقالات شوي دي

د ټولګټو وزارت وايي چې د روان ۱۴۰۵لمريز کال د غبرګولي مياشتې له پيل څخه تر پای پورې، د هېواد وسپني پټلۍ له لارې ۷۹۷ زره ۴۸۲ متريک ټنه انتقالات ترسره شوي دي.

باختر اطلاعاتي اژانس ته د ټولګټو وزارت د رسنيز دفتر د معلوماتو له مخې؛ په ياده موده کې د حيرتان وسپني پټلۍ له لارې ۵۳۸ زره ۸۸۹ ټنه، د آقينې وسپني پټلۍ له لارې ۷۵ زره ۷۲۲ ټنه، د تورغونډۍ وسپني پټلۍ له لارې ۷۷ زره ۸ ټنه، د خواف-هرات وسپني پټلۍ له لارې ۱۰۵ زره ۸۶۳ ټنه چې ټولټال ۷۹۴ زره ۹۶۵ ټنه نفتي او نور توکي دي؛ هېواد ته وارد شوي او همدا رنګه، په دې موده کې ۲۵۱۷ ټنه تجارتي مالونه صادر

۲مخ

برای نخستین‌بار گرین گارنیت معادن پنجشیر به فروش رسید

سیف‌الدین لتون، سخنگوی مقام ولایت پنجشیر می‌گوید که برای نخستین‌بار سنگ قیمتی گرین‌گارنیت از طریق پروسه داوطلبی آزاد در این ولایت به فروش رسیده است.

به گفته وی در این پروسه ۳ هزار و ۲۹۷ قیراط زمرد تازه استخراج‌شده به ارزش ۱۹۸ هزار و ۳۷۰ دالر و ۱۳ سمپل گرین‌گارنیت به ارزش ۲۵۰ دالر به فروش رسید.

لتون افزوده که روند توزیع جواز استخراج ۶۶ نوع منرال و سنگ‌های قیمتی و نیمه‌قیمتی در پنجشیر نیز آغاز شده و با استقبال باشندگان روبه‌رو شده است.

به گفته وی طی سه سال گذشته برای حدود ۱۵ هزار کارگر در معادن زمینه کار مستقیم و غیرمستقیم فراهم شده و نزدیک به ۵۰۰ جوان نیز به تجارت سنگ‌های قیمتی روی آورده‌اند.

آگاهان: رسانه‌ها در ترویج فرهنگ مصرف منطقی دواها نقش اساسی دارند

انیس: رسانه‌ها با اطلاع‌رسانی دقیق و آگاهی‌دهی مستمر، می‌توانند نقش مؤثری در ترویج فرهنگ مصرف منطقی دواها، جلوگیری از خوددرمانی و کاهش عوارض ناشی از استفاده نادرست از دواها ایفا کنند.

آگاهان باور دارند که همکاری نزدیک نهادهای صحی و رسانه‌ها، زمینه را برای ارتقای سطح آگاهی مردم و حفظ سلامت جامعه فراهم می‌سازد.

مولوی خبیب غفران، سخنگوی وزارت اطلاعات و فرهنگ، به روزنامه انیس گفت که رسانه‌ها در آگاهی‌دهی مردم درباره مصرف منطقی دواها نقش مهم و تعیین‌کننده دارند. به گفته وی: «رسانه‌های دیداری، شنیداری، چاپی و شبکه‌های اجتماعی می‌توانند با نشر پیام‌های آموزشی بر بنیاد توصیه‌های داکتران و متخصصان صحی، مردم را به استفاده درست و مسئولانه از دواها تشویق کنند.»

وی افزود که رسانه‌ها قادرند پیام‌های آگاهی‌بخش

ص۲

امضای تفاهم‌نامه همکاری برای پاک‌سازی مناطق آلوده به ماین در کشور

اداره آمادگی مبارزه با حوادث و مؤسسه ماین‌پاکی آریا، تفاهم‌نامه همکاری مشترکی را به ارزش ۵۶۳ هزار و ۲۵۰ دالر امریکایی برای پاک‌سازی مناطق آلوده به ماین و مواد منفجره باقی‌مانده از جنگ در ولایت‌های ننگرهار، کنر و نورستان به امضا رساندند.

اداره آمادگی مبارزه با حوادث دیروز با نشر خبرنامه‌ای گفته است که این تفاهم‌نامه در دیدار ملا نورالدین ترابی، رییس عمومی این اداره، با نثاراحمد عمرزی، رییس مؤسسه ماین‌پاکی آریا، در کابل به امضا رسید.

براساس این خبرنامه، رییس عمومی اداره آمادگی مبارزه با حوادث بر تطبیق شفاف، مؤثر و به‌موقع این پروژه تأکید کرده و پاک‌سازی مناطق آلوده به ماین و افزایش آگاهی مردم از خطرات مواد منفجره باقی‌مانده

ص۲

هلال احمر افغانی و صلیب سرخ ناروی بر گسترش خدمات صحی تأکید کردند

مسئولان هلال احمر افغانی و صلیب سرخ ناروی در دیداری در کابل، بر توسعه خدمات صحی، تقویت همکاری‌های مشترک بشردوستانه و ادامه حمایت از برنامه‌های درمانی در افغانستان تأکید کردند.

دفتر مطبوعاتی هلال احمر افغانی دیروز با نشر این خبر گفته است که در این دیدار، شیخ‌الحدیث شهاب‌الدین دلاور، رییس عمومی هلال احمر افغانی، کمک‌های دوامدار صلیب سرخ ناروی در بخش صحت را مؤثر خواند و گفت که این نهاد در حال حاضر نزدیک به یک‌هزار و ۵۰۰ بیمار مبتلا به اختلالات

ص۲

تیم والیبال کشور در حال آماده‌سازی برای مسابقات قهرمانی آسیای مرکزی

تیم ملی والیبال افغانستان کمپ تمرینی خود را برای حضور در رقابت‌های جام والیبال آسیای مرکزی ۲۰۲۶ آغاز کرده است.

بربنیاد خبر کمیته ملی المپیک کشور، این کمپ با حضور ۵۲ بازیکن در سالون ۲۵۰۰ نفری ریاست تربیت بدنی برگزار می‌شود و محمد اسداللهی، سرمربی ایرانی تیم ملی، هدایت تمرینات را بر عهده دارد.

در این کمپ بازیکنان روی بخش‌های فنی و تاکتیکی، دفاع، سرویس و دیگر مهارت‌های تخصصی والیبال تمرین می‌کنند تا با آمادگی کامل در مسابقات آسیای مرکزی شرکت کنند.

کمپ آماده‌سازی از ۶ سرطان آغاز و تا ۳۰ همین ماه ادامه خواهد داشت.

در پایان این مرحله، ۱۴ بازیکن به‌عنوان فهرست نهایی تیم ملی برای حضور

ص۲

رویدادهای مهم جهان

ایران: هیچ دیداری با هیأت امریکایی در دوحه برنامه‌ریزی نشده است

اسماعیل بقایی، سخنگوی وزارت امور خارجه ایران، می‌گوید که ادعای برگزاری هرگونه نشست میان هیأت‌های تهران و واشنگتن در دوحه نادرست است و هیچ دیداری در این زمینه برنامه‌ریزی نشده است.

این در حالی است که دونالد ترامپ، رییس‌جمهور ایالات متحده امریکا، پیش‌تر گفته بود که هیأت مذاکره‌کننده امریکایی روز سه‌شنبه در دوحه با هیأت ایرانی دیدار خواهد کرد.

بقایی تأکید کرده است که هیأت ایرانی تنها برای نظارت بر اجرای توافق انجام‌شده با امریکا به دوحه سفر می‌کند و هیچ نشست رسمی با هیأت امریکایی نخواهد داشت.

اسرائیل بیش از ۲۱ هزار کودک فلسطینی را به شهادت رسانده است

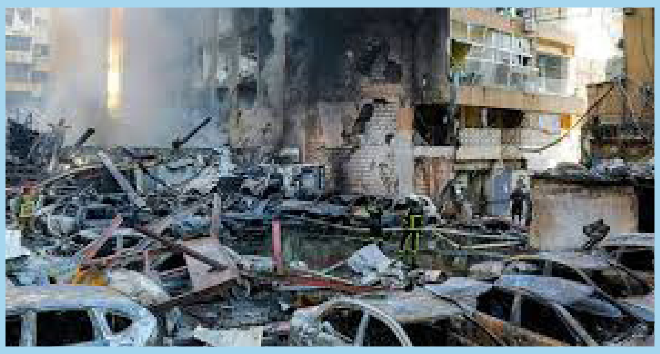

سازمان حقوق بشری «بتسیلم» در سرزمین‌های اشغالی فلسطین، در تازه‌ترین گزارش خود اعلام کرده است که رژیم اسرائیل از ماه اکتوبر سال ۲۰۲۳ تاکنون، بیش از ۲۱ هزار کودک فلسطینی را در غزه به شهادت رسانده است.

در این گزارش آمده است که در همین مدت، تنها در کرانه باختری نیز ۲۳۵ کودک و نوجوان در عملیات نیروهای رژیم اسرائیلی به شهادت رسیده‌اند.

«بتسیلم» افزوده است که تاکنون هیچ سرباز رژیم اسرائیلی در پیوند به این رویدادها محاکمه نشده و نبود پاسخ‌گویی، باعث ادامه و افزایش تلفات غیرنظامیان بی‌گناه شده است.

شمار جان‌باختگان زمین‌لرزه‌های ونزویلا از ۱۷۰۰ تن گذشت

رسانه‌های بین‌المللی گزارش داده‌اند که شمار جان‌باختگان زمین‌لرزه‌های اخیر در ونزویلا به یک‌هزار و ۷۱۹ تن رسیده و پنج‌هزار و ۳۴ تن دیگر نیز زخمی شده‌اند.

هم‌زمان، اداره ملی هوانوردی و فضایی امریکا (ناسا) بر اساس ارزیابی‌های خود اعلام کرده که نزدیک به ۵۹ هزار ساختمان در اثر این زمین‌لرزه‌ها آسیب دیده یا به‌طور کامل ویران شده‌اند.

از سوی دیگر، خورخه رودریگز، رییس مجلس ملی ونزویلا، گفته که برق ۹۰ درصد مناطق آسیب‌دیده دوباره وصل شده و ۱۵ کمپ موقت برای اسکان بی‌خانمان‌ها ایجاد شده است.

وی همچنین افزوده که عملیات جست‌وجو و نجات همچنان ادامه دارد و نیروهای امدادی روز گذشته چندین تن را زنده از زیر آوار ساختمان‌های تخریب‌شده نجات داده‌اند.

مسلمان، اوراق حاوی کلمات مقدس را به بی‌حرمتی نمی‌گذارد.